

COMUNE DI TRIUGGIO

**PROGRAMMA TRIENNALE
DELLE OPERE PUBBLICHE
2019-2021**

ALLEGATO AL DUP 2019-2021

ALLEGATO I - SCHEDA A: PROGRAMMA TRIENNALE DELLE OPERE PUBBLICHE 2019/ 2021
 DELL'AMMINISTRAZIONE: COMUNE DI TRIUGGIO (provincia di Monza e della Brianza)
 QUADRO DELLE RISORSE NECESSARIE ALLA REALIZZAZIONE DEL PROGRAMMA (1)

| TIPOLOGIA RISORSE | Arco temporale di validità del programma | | | | Importo Totale |
|---|--|--------------|------------|----------------|----------------|
| | Disponibilità finanziaria | | | Importo Totale | |
| | Primo anno | Secondo anno | Terzo anno | | |
| Risorse derivanti da entrate aventi destinazione vincolata per legge | importo | importo | importo | importo | importo |
| Risorse derivanti da entrate acquisite mediante contrazione di mutuo | importo | importo | importo | importo | importo |
| Risorse acquisite mediante apporti di capitali privati | importo | importo | importo | importo | importo |
| Stanziamiento di bilancio | 18.500,00 | importo | importo | importo | 18.500,00 |
| Finanziamenti acquisibili ai sensi dell'articolo 3 del decreto-legge 31 ottobre 1990, n. 310, convertito con modificazioni dalla legge 22 dicembre 1990, n. 403 | importo | importo | importo | importo | importo |
| Risorse derivanti da trasferimento di immobili ex art. 191 D.Lgs. 50/2016 | importo | importo | importo | importo | importo |
| Altra tipologia | 74.000,00 | importo | importo | importo | 74.000,00 |
| Totale | 92.500,00 | importo | importo | importo | 92.500,00 |

Il referente del programma

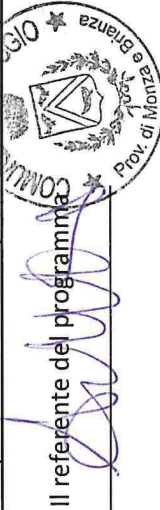

Note

(1) I dati del quadro delle risorse sono calcolati come somma delle informazioni elementari relative al ciascun intervento di cui alla scheda E e alla scheda C.

Dette informazioni sono acquisite dal sistema (software) e rese disponibili in banca dati ma non visualizzate nel programma.

| CODICE | testo | Descrizione Opera | Determinazioni dell'amministrazione | | Tabella B.1 Tabella B.2 | ambito di interesse dell'opera | anno ultimo quadro economico approvato | Importo complessivo dell'intervento | | Importo complessivo lavori (2) | Oneri necessari per l'ultimazione dei lavori | | Importo ultimo SAL | | Percentuale avanzamento lavori (3) | Causa per la quale l'opera è incompiuta | Tabella B.3 | L'opera è attualmente fruibile, anche parzialmente, dalla collettività | Tabella B.4 | Stato di realizzazione ex comma 2 art. 1 DM 42/2013 | Possibile utilizzo ridimensionato dell'Opera | Tabella B.5 | Destinazione d'uso | Cessione a titolo di corrispettivo per la realizzazione di altra opera pubblica ai sensi | Vendita ovvero demolizione (4) | si/no | si/no | si/no |
|--------------------------------------|-------|-------------------|-------------------------------------|-------|-------------------------|--------------------------------|--|-------------------------------------|-------|--------------------------------|--|-------|--------------------|-------|------------------------------------|---|-------------|--|-------------|---|--|-------------|--------------------|--|--------------------------------|-------|-------|-------|
| | | | valore | somma | | | | valore | somma | | valore | somma | valore | somma | | | | | | | | | | | | | | |
| Elenco delle Opere incompiute | | | | | | | | | | | | | | | | | | | | | | | | | | | | |



Il referente del programma

Note

- (1) Indica il CUP del progetto di investimento nel quale l'opera incompiuta rientra: è obbligatorio per tutti i progetti avviati dal 1 gennaio 2003
- (2) Importo riferito all'ultimo quadro economico approvato
- (3) Percentuale di avanzamento dei lavori rispetto all'ultimo progetto approvato
- (4) In caso di vendita l'immobile deve essere riportato nell'elenco di cui alla scheda C; in caso di demolizione l'intervento deve essere riportato fra gli interventi del programma di cui alla scheda D

Tabella B.1

- a) è stata dichiarata l'insussistenza dell'interesse pubblico al completamento ed alla fruibilità dell'opera
- b) si intende riprendere l'esecuzione dell'opera per il cui completamento non sono necessari finanziamenti aggiuntivi
- c) si intende riprendere l'esecuzione dell'opera avendo già reperito i necessari finanziamenti aggiuntivi
- d) si intende riprendere l'esecuzione dell'opera una volta reperiti i necessari finanziamenti aggiuntivi

Tabella B.2

- a) nazionale
- b) regionale

Tabella B.3

- a) mancanza di fondi
- b1) cause tecniche: protrarsi di circostanze speciali che hanno determinato la sospensione dei lavori e/o l'esigenza di una variante progettuale
- b2) cause tecniche: presenza di contenzioso
- c) sopravvenute nuove norme tecniche o disposizioni di legge
- d) fallimento, liquidazione coatta e concordato preventivo dell'impresa appaltatrice, risoluzione del contratto, o recesso dal contratto ai sensi delle vigenti disposizioni in materia di antimafia
- e) mancato interesse al completamento da parte della stazione appaltante, dell'ente aggiudicatore o di altro soggetto aggiudicatore

Tabella B.4

- a) i lavori di realizzazione, avviati, risultano interrotti oltre il termine contrattualmente previsto per l'ultimazione (Art. 1 c2, lettera a), DM 42/2013)
- b) i lavori di realizzazione, avviati, risultano interrotti oltre il termine contrattualmente previsto per l'ultimazione non sussistendo allo stato, le condizioni di riavvio degli stessi. (Art. 1 c2, lettera b), DM 42/2013)
- c) i lavori di realizzazione, ultimati, non sono stati collaudati nel termine previsto in quanto l'opera non risulta rispondente a tutti i requisiti previsti dal capitolato e dal relativo progetto esecutivo come accertato nel corso delle operazioni di collaudo. (Art. 1 c2, lettera c), DM 42/2013)

Tabella B.5

- a) prevista in progetto
- b) diversa da quella prevista in progetto



Ulteriori dati (campi da compilare resi disponibili in banca dati ma non visualizzati nel Programma triennale)

| Descrizione dell'opera | unità di misura |
|--|---------------------|
| Dimensionamento dell'intervento (unità di misura) | valore (mq, mc ...) |
| Dimensionamento dell'intervento (valore) | si/no |
| L'opera risulta rispondente a tutti i requisiti del capitolato | si/no |
| L'opera risulta rispondente a tutti i requisiti dell'ultimo progetto approvato | |
| Fonti di finanziamento (se intervento di completamento non incluso in scheda D) | |
| Sponsorizzazione | si/no |
| Finanza di progetto | si/no |
| Costo progetto | importo |
| Finanziamento assegnato | importo |
| Tipologia copertura finanziaria | |
| Comunitaria | si/no |
| Statale | si/no |
| Regionale | si/no |
| Provinciale | si/no |
| Comunale | si/no |
| Altra Pubblica | si/no |
| Privata | si/no |

ELENCO DEGLI IMMOBILI DISPONIBILI

| Elenco degli immobili disponibili art. 21, comma 5, e art. 191 del D.Lgs. 50/2016 | | | | | | | | | | | | | | | | |
|---|-----------------------------|--------------------------------|--------------------------------------|----------------------|--------------|------|-----|-------------------------------|--|---|---|--|-----------------|-----------------|-----------------|----------------|
| codice | Codice univoco immobile (1) | Riferimento CUI intervento (2) | Riferimento CUP Opera Incompiuta (3) | Descrizione immobile | Codice Istat | | | CODICE NUTS localizzazione | Tabella C.1 (trasferimento immobile a titolo corrispettivo ex comma 1 art.191) | Tabella C.2 Immobili disponibili ex articolo 21 comma 5 | Tabella C.3 già incluso in programma di dismissione di cui art.27 DL 201/2011 convertito dalla L. 214/2011 | Tabella C.4 Opera Incompiuta di cui si è dichiarata l'insussistenza dell'interesse | Valore Stimato | | | somma |
| | | | | | Reg | Prov | Com | | | | | | valore | valore | valore | |
| | | | | | | | | | | | | | Primo anno | Secondo anno | Terzo anno | Totale |
| | | | | | | | | | | | | | valore somma | valore somma | valore somma | somma somma |

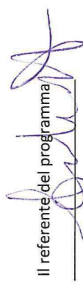
Il referente del programma

Note

- (1) Codice obbligatorio: numero immobile = cf amministrazione + prima annualità del primo programma nel quale l'immobile è stato inserito + lettera "m" ad identificare l'oggetto immobile e distinguere l'intervento di cui al codice CUI + progressivo di 5 cifre
- (2) Riportare il codice CUI dell'intervento (nel caso in cui il CUP non sia previsto obbligatoriamente) al quale la cessione dell'immobile è associata; non indicare alcun codice nel caso in cui si proponga la semplice alienazione
- (3) Se derivante da opera incompiuta riportare il relativo codice CUP

Tabella C.1

1. no
2. parziale
3. totale

Tabella C.2

1. no
2. sì, cessione
3. sì, in diritto di godimento, a titolo di contributo, la cui utilizzazione sia strumentale e tecnicamente connessa all'opera da affidare in concessione

Tabella C.3

1. no
2. sì, come valorizzazione
3. sì, come alienazione

Tabella C.4

1. cessione della titolarità dell'opera ad altro ente pubblico
2. cessione della titolarità dell'opera a soggetto esercente una funzione pubblica
3. vendita al mercato privato

ELENCO DEGLI INTERVENTI DEL PROGRAMMA

| Numero intervento CUI (1) | Cod. Int. Amm.ne (2) | Codice CUP (3) | Annullità nella procedura di affidamento | Responsabile del procedimento (4) | funzione (5) | lavoro complesso (6) | codice ISTAT | | | Tipologia | Descrizione dell'intervento | Tabella D.2 | Tabella D.1 | Livello di priorità (7) | STIMA DEI COSTI DELL'INTERVENTO (8) | | | Apporto di capitale privato (11) | | Intervento aggiuntivo o variato a seguito di modifica programma (12) | | | | | |
|---------------------------|----------------------|-----------------|--|-----------------------------------|--------------|----------------------|--------------|--------|-------|-----------|-----------------------------------|-------------|-------------|-------------------------|-------------------------------------|-------------|-------------------------------|----------------------------------|---|---|---|-----------|-------------|-------------|---|
| | | | | | | | Reg | Prov | Com | | | | | | localizzazione codice NUTS | Tabella D.3 | Costi su annualità successive | Importo complessivo (9) | Valore degli interventi immobiliari di cui alla scheda C (10) | | Scadenza temporale finanziaria ultima per l'utilizzo dell'eventuale finanziamento derivante da contratto di mutuo | Importo | Tipologia | | |
| numero intervento CUI | testo | codice | data (anno) | testo | s/no | s/no | cod | cod | cod | codice | Tabella D.2 | Tabella D.1 | Tabella D.3 | Primo anno | Secondo anno | Terzo anno | Costi su annualità successive | Importo complessivo (9) | Valore degli interventi immobiliari di cui alla scheda C (10) | Scadenza temporale finanziaria ultima per l'utilizzo dell'eventuale finanziamento derivante da contratto di mutuo | Importo | Tipologia | Tabella D.4 | Tabella D.5 | |
| 830073401572018 | 001 | BE7D18000990004 | 2019 | Pesce Laura | no | no | 108 | 108043 | ITC4D | | Settore e sottosettore intervento | Tabella D.1 | 3 | 92.500,00 | | | | 92.500,00 | | | | | | | 5 |

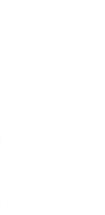

Il referente del programma
 Numero intervento = cf amministrazione + prima annualità del programma nel quale l'immobile è stato inserito + progressivo di 5 cifre dell'ultima annualità del primo programma
 Numero intero liberamente indicato dall'amministrazione in base a proprio sistema di codifica
 Indica il CUP (Cfr. articolo 3 comma 5)
 Riportare nome e cognome del responsabile del procedimento
 Indica se l'intero funzionale secondo la definizione di cui all'art.3 comma 1 lettera qq) del D.Lgs.50/2016
 Indica il livello di priorità di cui all'articolo 3 commi 11, 12 e 13
 Ai sensi dell'art.4 comma 6, in caso di demolizione di opera incompiuta l'importo comprende gli oneri per lo smantellamento dell'opera e per la rinaturalizzazione ed eventuale bonifica del sito.
 Importo complessivo ai sensi dell'articolo 3, comma 6, ivi incluse le spese eventualmente sostenute antecedentemente alla prima annualità
 Riportare il valore dell'eventuale immobile trasferito di cui al corrispondente immobile indicato nella scheda C
 Riportare l'importo del capitale privato come quota parte del costo totale
 Indica se l'intervento è stato aggiunto o è stato modificato a seguito di modifica in corso d'anno ai sensi dell'art.5 commi 9 e 11.
 Tale campo, come la relativa nota e tabella, compaiono solo in caso di modifica del programma

Tabella D.1

Cf. Classificazione sistema CUP: codice tipologia intervento per natura intervento 03= realizzazione di lavori pubblici (opere e impiantistica)

Tabella D.2

Cf. Classificazione Sistema CUP: codice settore e sottosettore intervento

Tabella D.3

1. priorità massima
2. priorità media
3. priorità minima

Tabella D.4

1. finanza di progetto
2. concessione di costruzione e gestione
3. sponsorizzazione
4. società partecipate o di scopo
5. locazione finanziaria
6. altro

Tabella D.5

1. modifica ex art.5 comma 9 lettera b)
2. modifica ex art.5 comma 9 lettera c)
3. modifica ex art.5 comma 9 lettera d)
4. modifica ex art.5 comma 9 lettera e)
5. modifica ex art.5 comma 11

| Ulteriori dati (campi da compilare non visualizzati nel Programma triennale) | | formato cf | |
|--|--|------------------|--------------|
| Responsabile del Procedimento | | PSC/IM75M63D969T | |
| Codice fiscale del responsabile del procedimento | | | |
| Quadro delle risorse necessarie per la realizzazione dell'intervento | | | |
| tipologia di risorse | | primo anno | secondo anno |
| Risorse derivanti da entrate aventi destinazione vincolata per legge | | importo | importo |
| Risorse derivanti da entrate acquisite mediante contrazione di mutuo | | importo | importo |
| Risorse acquisite mediante apporti di capitali privati | | importo | importo |
| Stanziamiento di bilancio | | 18.500,00 | importo |
| Finanziamenti ai sensi dell'articolo 3 del DL 31/01/1990 | | importo | importo |
| convertito dalla L. 403/1990 | | importo | importo |
| Risorse derivanti da trasferimento di immobili ex art. 191 D. Lgs. 50/2016 | | 74.000,00 | importo |
| Altra tipologia | | importo | importo |

ALLEGATO I - SCHEDE E: PROGRAMMA TRIENNALE DELLE OPERE PUBBLICHE
 DELL'AMMINISTRAZIONE: COMUNE DI TRIUGGIO
 INTERVENTI RICOMPRESI NELL'ELENCO ANNUALE

2019/ 2021
 (provincia di Monza e della Brianza)

| CODICE UNICO INTERVENTO - CUI | CUP | DESCRIZIONE INTERVENTO | RESPONSABILE DEL PROCEDIMENTO | Importo annualità | Importo INTERVENTO | Finalità | Livello di priorità | Conformità Urbanistica | Verifica vincoli ambientali | LIVELLO DI PROGETTAZIONE | CENTRALE DI COMMITTEENZA O SOGGETTO AGGREGATORE AL QUALE SI INTENDE DELEGARE LA PROCEDURA DI AFFIDAMENTO | | Intervento aggiunto o variato a seguito di modifica programma (*) |
|-------------------------------|-----------------------|------------------------|-------------------------------|-----------------------|-----------------------|-------------|-----------------------|------------------------|-----------------------------|--------------------------|--|-----------------------|---|
| | | | | | | | | | | | codice AUSA | denominazione | |
| 830073401572018 | Ereditato da scheda D | Ereditato da scheda D | Ereditato da scheda D | Ereditato da scheda D | Ereditato da scheda D | Tabella E.1 | Ereditato da scheda D | si/no | si/no | Tabella E.2 | codice testo | Ereditato da scheda D | |
| | | | | | | | | | | | | | |

Il referente del programma

(*) Tale campo compare solo in caso di modifica del programma

Tabella E.1

- ADN Adeguamento normativo
- AMB Qualità ambientale
- COP Completamento Opera Incompiuta
- CPA Conservazione del patrimonio
- MIS Miglioramento e incremento di servizio
- URB Qualità urbana
- VAB Valorizzazione beni vincolati
- DEM Demolizione Opera Incompiuta
- DEOP Demolizione opere preesistenti e non più utilizzabili



Tabella E.2

1. progetto di fattibilità tecnico - economica: "documento di fattibilità delle alternative progettuali"
2. progetto di fattibilità tecnico - economica: "documento finale".
3. progetto definitivo
4. progetto esecutivo

ALLEGATO I - SCHEDA F: PROGRAMMA TRIENNALE DELLE OPERE PUBBLICHE 2019/ 2021
 DELL'AMMINISTRAZIONE: COMUNE DI TRIUGGIO (provincia di Monza e della Brianza)
 ELENCO DEGLI INTERVENTI PRESENTI NELL'ELENCO ANNUALE DEL PRECEDENTE PROGRAMMA TRIENNALE E NON RIPROPOSTI E NON AVVIATI

| CODICE UNICO INTERVENTO - CUI | CUP | DESCRIZIONE INTERVENTO | IMPORTO INTERVENTO | Livello di priorità | motivo per il quale l'intervento non è riproposto (1) |
|-------------------------------|-----------------------------------|-----------------------------------|-----------------------------------|-----------------------|---|
| codice | Ereditato da precedente programma | Ereditato da precedente programma | Ereditato da precedente programma | Ereditato da scheda D | Ereditato da scheda D |

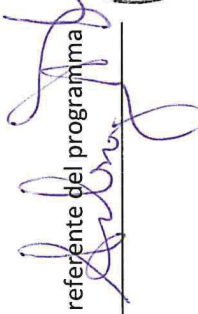
Il referente del programma

(1) breve descrizione dei motivi

ELENCO DEGLI INTERVENTI DEL PROGRAMMA

| Numero intervento CUI (1) | Codice Fiscale Amministrazione | Prima annualità del primo programma nel quale l'intervento è stato inserito | Annullità nella quale si prevede di dare avvio alla procedura di affidamento | Codice CUP (2) | Acquisto compreso nell'importo complessivo di un lavoro o di altra prestazione di servizi, forniture e prestazioni in esecuzione | Acquisto compreso nell'importo complessivo di un lavoro o di altra prestazione di servizi | CUI lavoro o altra acquisizione nel cui ambito geografico di esecuzione | Settore | CPV (5) | DESCRIZIONE DELL'ACQUISTO | Livello priorità (6) | Responsabile del Procedimento (7) | Durata del contratto (mesi) | L'acquisto è relativo a nuovo affidamento di contratto in essere | STIMA DEI COSTI DELL'ACQUISTO | | | | | CENTRALE DI COMMITTEENZA O SOGGETTO AGGREGATORE AL QUALE SI FARA' RICORSO PER L'ESPLETAMENTO DELLA PROCEDURA DI AFFIDAMENTO (10) | Acquisto aggiunto o variato a seguito di modifica programma (11) |
|---------------------------|--------------------------------|---|--|----------------|--|---|---|-----------|-----------|---------------------------|----------------------|-----------------------------------|-----------------------------|--|-------------------------------|--------------|-------------------------------|------------|---------------------------------|--|--|
| | | | | | | | | | | | | | | | Primo anno | Secondo anno | Costi su annualità successive | Totale (8) | Apporto di capitale private (9) | | |
| valore | valore | valore | valore | valore | valore | valore | valore | valore | valore | valore | valore | valore | valore | valore | valore | valore | valore | valore | valore | valore | |
| summa(12) | summa(12) | summa(12) | summa(12) | summa(12) | summa(12) | summa(12) | summa(12) | summa(12) | summa(12) | summa(12) | summa(12) | summa(12) | summa(12) | summa(12) | summa(12) | summa(12) | summa(12) | summa(12) | summa(12) | summa(12) | |

Il referente del programma è 

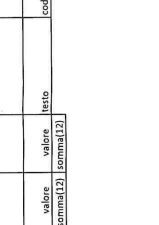
NOTE

(1) Indica il CUP (cfr. articolo 6 comma 4)

(2) Indica la colonna "Acquisto complessivo di un lavoro o di altra prestazione di servizi, forniture e prestazioni in esecuzione" della Tabella B.1 della scheda di dettaglio del CUP

(3) Indica la colonna "Acquisto compreso nell'importo complessivo di un lavoro o di altra prestazione di servizi" della Tabella B.1 della scheda di dettaglio del CUP

(4) Relativa a CPV principale. Dove essere ripartita la contesa, per le prime due cifre, con il settore: F = CPV045 e 08; S = CPV048

(5) Indica il livello di priorità di cui all'articolo 6 commi 10 e 11

(6) Riportare nome e cognome del responsabile del procedimento

(7) Importo complessivo ai sensi dell'articolo 6, comma 5, ivi incluse le spese eventualmente sostenute antecedentemente alla prima annualità

(8) Riportare l'importo del capitale privato come quota parte dell'importo complessivo

(9) Dati obbligatori per i soli acquisti ricompresi nella prima annualità (Cfr. articolo 8)

(10) Indica se l'acquisto è stato aggiunto o è stato modificato a seguito di modifica in corso d'anno ai sensi dell'art. 7, commi 8 e 9.

(11) Nel campo, come la relativa nota e tabella, compilano solo in caso di modifica del programma

(12) La somma è calcolata al netto dell'importo degli acquisti ricompresi nell'importo complessivo di un lavoro o di altra prestazione di servizi, forniture e servizi

| Tabella B.1 | Ulteriori dati (campi da compilare non visualizzati nel Programma Biennale) | |
|-------------|---|--|
| | Responsabile del Procedimento | |
| 1. | priorità massima | |
| 2. | priorità media | |
| 3. | priorità minima | |

| Tabella B.2 | Quattro delle risorse necessarie per la realizzazione dell'acquisto | | | |
|-------------|---|---------|--------------|----------------------|
| | Tipologia di risorse | | | |
| 1. | Borse derivanti da entrate aventi destinazione vincolata per legge | importo | secondo anno | annualità successive |
| 2. | Borse acquisite mediante apporti di capitali privati | importo | importo | importo |
| 3. | Finanziamenti ai sensi dell'articolo 3 del DL 33/01/98 convertito dalla L. 403/1990 | importo | importo | importo |
| 4. | Borse derivanti da trasferimento di immobili ex art. 151 D.Lgs. 50/2016 | importo | importo | importo |
| 5. | Altra tipologia | importo | importo | importo |

ALLEGATO II - SCHEDA A: PROGRAMMA BIENNALE DEGLI ACQUISTI DI FORNITURE E SERVIZI
DELL'AMMINISTRAZIONE: COMUNE DI TRIUGGIO (provincia di Monza e della Brianza)
AAAAA/ AAAAA+1
QUADRO DELLE RISORSE NECESSARIE ALLA REALIZZAZIONE DEL PROGRAMMA (1)

| TIPOLOGIA RISORSE | Arco temporale di validità del programma | | Importo Totale |
|---|--|--------------|----------------|
| | Disponibilità finanziaria | | |
| | Primo anno | Secondo anno | |
| Risorse derivanti da entrate aventi destinazione vincolata per legge | | | |
| Risorse derivanti da entrate acquisite mediante contrazione di mutuo | | | |
| Risorse acquisite mediante apporti di capitali privati | | | |
| Stanziamento di bilancio | | | |
| Finanziamenti acquisibili ai sensi dell'articolo 3 del decreto-legge 31 ottobre 1990, convertito con modificazioni dalla legge 22 dicembre 1990, n. 403 | | | |
| Risorse derivanti da trasferimento di immobili ex art. 191 D.Lgs. 50/2016 | | | |
| Altro | | | |
| Totale | | | |

 Il referente del programma

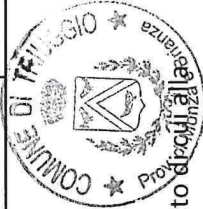

Note

(1) I dati del quadro delle risorse sono calcolati come somma delle informazioni elementari relative al ciascun intervento di cui alla scheda B.



Dei dati del quadro delle risorse sono acquisite dal sistema (software) e rese disponibili in banca dati ma non visualizzate nel programma.

ALLEGATO II - SCHEDA C: PROGRAMMA BIENNALE DEGLI ACQUISTI DI FORNITURE E SERVIZI AAAAA/ AAAAA+1
 DELL'AMMINISTRAZIONE: COMUNE DI TRIUGGIO (provincia di Monza e della Brianza)

ELENCO DEGLI INTERVENTI PRESENTI NELLA PRIMA ANNUALITA' DEL PRECEDENTE PROGRAMMA BIENNALE
 E NON RIPROPOSTI E NON AVVIATI

| CODICE UNICO INTERVENTO - CUI | CUP | DESCRIZIONE ACQUISTO | IMPORTO INTERVENTO | Livello di priorità | Motivo per il quale l'intervento non è riproposto (1) |
|-------------------------------|-----------------------------------|-----------------------------------|-----------------------------------|-----------------------|---|
| codice | Ereditato da precedente programma | Ereditato da precedente programma | Ereditato da precedente programma | Ereditato da scheda B | Ereditato da scheda B |

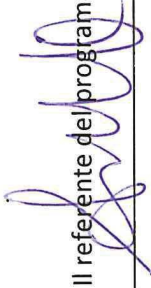
Il referente del programma

(1) breve descrizione dei motivi

Oggetto: Interventi straordinari di efficientamento energetico e riqualificazione accessi scuola primaria "P. Borsellino" via De Gasperi, 7

RELAZIONE TECNICO ILLUSTRATIVA

Descrizione stato di fatto:

Il plesso scolastico della scuola P. Borsellino ubicato in Via De Gasperi, 7, comprende aule, palestra e mensa scolastica. La palestra ospita oltre all'attività ginnica scolastica anche le attività sportive di diverse associazioni operanti sul territorio.

Attualmente la scuola necessita di interventi di adeguamento per migliorare la sicurezza di accesso e le prestazioni energetiche ed il comfort degli spazi scolastici.

Questa Amministrazione intende porre fra i suoi obiettivi quello di migliorare, qualificare e rendere più efficiente il patrimonio edilizio scolastico cercando anche di contenere le spese di gestione degli edifici.

Descrizione progetto:

Il presente progetto preliminare prevede l'esecuzione degli interventi di seguito riportati:

Miglioramento efficienza energetica plesso scolastico:

Verrà realizzata la sostituzione dei corpi illuminanti di atri, aule, mensa e palestra con altri a migliore efficienza energetica, compresi anche impianti a led negli spazi ove questi si rendono opportuni in base alle caratteristiche illuminotecniche.

Riqualificazione accessi stabile:

L'accesso all'edificio scolastico risulta attualmente previsto dal percorso che conduce all'adiacente parcheggio pubblico. Nel corso del tempo, data la modifica degli orari di uscita scolastici, si è venuta a creare una situazione di potenziale pericolo e disagio in quanto i bambini accompagnati dai genitori si trovano all'uscita contemporaneamente alla macchine in manovra.

Si rende opportuno pertanto provvedere alla creazione di una uscita alternativa dal corpo palestra attuabile mediante la realizzazione di un percorso pedonale in autobloccanti che conduce all'area verde attigua al plesso ove i ragazzi possono accedere in sicurezza in quanto percorso esclusivamente pedonale che confluisce poi nel medesimo parcheggio.

L'intervento ottiene altresì il risultato di una riqualificazione dell'area esterna della scuola attualmente disordinata e disomogenea.

Dovrà altresì essere modificata la recinzione di confine al plesso in corrispondenza del nuovo accesso,

Modalità di appalto

Le opere in oggetto sono assimilabili alla categoria prevalente "OG 1: Edifici civili ed industriali per la parte relativa alla sistemazione degli accessi ed alla categoria OG 11: Impianti tecnologici per quanto riguarda la sostituzione dei corpi illuminanti , dell' Allegato A D.P.R. n. 207/2010

L'intervento deve essere realizzato da ditta specializzata in grado di provvedere con economicità, efficacia, tempestività, competenza e munita delle necessarie certificazioni di legge per la realizzazione degli interventi e la certificazione degli stessi; risulta pertanto indispensabile procedere all'affidamento delle opere a ditta in possesso di tali requisiti, al fine di raggiungere nei tempi prefissati gli obiettivi indicati.

Visto il Decreto legislativo 18 aprile 2016, n. 50 agli artt. 32, comma 14; 36 comma 2 lett. a); 37, comma 1 , si considera opportuno, ai sensi della normativa sopra citata e per le motivazioni sopra riportate, dato l'importo dei lavori compreso tra i 40.000,00 ed i € 150.000,00 , all'affidamento dei lavori si procederà come previsto dall'art. 36 comma 2 lettera b).

Considerazioni in materia di sicurezza in fase di progettazione ed esecuzione dei lavori- aggiornamento prime indicazioni e disposizioni per la stesura dei piani di sicurezza

Nel caso in cui, per le caratteristiche tipologiche delle opere da realizzare, le stesse non possano essere realizzate da un'unica impresa e/o che l'entità risulti superiore ai 200 uomini/giorno, come previsto dalla normativa in materia di sicurezza dei cantieri, si valuterà la nomina del Coordinatore per la Sicurezza e la redazione di Piano di Sicurezza e di Coordinamento, mentre dovrà essere obbligatoriamente redatto dall'Impresa appaltatrice dei lavori il Piano Sostitutivo della Sicurezza.

Tale ulteriore valutazione verrà espletata in fase di progettazione esecutiva.

Per quanto attiene alle possibili interferenze con i lavoratori da valutarsi in relazione all'art. 26 del T.U. n. 81/2008, poiché è prevedibile una durata superiore ai 5 u/g da confermarsi in fase di progettazione esecutiva anche tramite la valutazione del costo della manodopera, e che l'intervento verrà realizzato entro il perimetro scolastico, dovrà essere redatto in fase esecutiva il modello DUVRI che dovrà essere altresì sottoscritto dalla Dirigenza scolastica.

Il PROGETTISTA
(Arch. Laura Pesce)



**Interventi straordinari di efficientamento energetico e riqualificazione accessi scuola
primaria "P. Borsellino" via De Gasperi, 7**

stima dei costi

| N° | Descrizione articoli di lavoro | Prezzo EURO |
|---|---|------------------|
| SOSTITUZIONE CORPI LAMPADA SCUOLA: OG 11 | | |
| 1 | Intervento sostituzione corpi lampada atri aule, mensa e palestra plesso scolastico comprensivo di idonee certificazioni, inserimento di lampade di emergenza | 30.000,00 |
| RIQUALIFICAZIONE ACCESSI SCUOLA: OG 1 | | |
| 2 | Realizzazione nuovi percorsi di collegamento uscita plesso con nuova illuminazione, modifica cancelli e recinzioni e pensilina di protezione | 60.000,00 |
| | TOTALE LAVORI | 90.000,00 |
| | Costi della sicurezza specifici non soggetti a ribasso d'asta | 2.500,00 |
| | TOTALE IMPONIBILE | 92.500,00 |
| | IL PROGETTISTA | |
| | (Arch. Laura Pesce) | |



Laura Pesce

Oggetto: Interventi straordinari di efficientamento energetico e riqualificazione accessi scuola primaria "P. Borsellino" via De Gasperi, 7

QUADRO ECONOMICO

| DESCRIZIONE | EURO |
|--|-------------------|
| IMPORTO LAVORI COMPRESIVO DI ONERI SICUREZZA | |
| Imponibile | 92.500,00 |
| I.V.A. 10 % | 9.250,00 |
| SOMMANO | 101.750,00 |
| Incentivo 2% artt. 90 e 92 D.Lgs. 163/2006 e s.m.i. (su € 92.500,00) | 1.850,00 |
| Totale opere | 103.600,00 |
| SOMME A DISPOSIZIONE varie, imprevisti, allacciamenti, tassa ANAC | 2.000,00 |
| TOTALE PROGETTO | 105.600,00 |

IL PROGETTISTA
(arch. Laura Pesce)

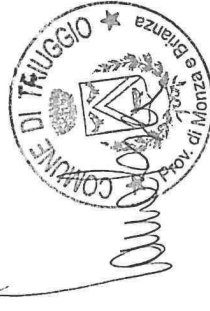

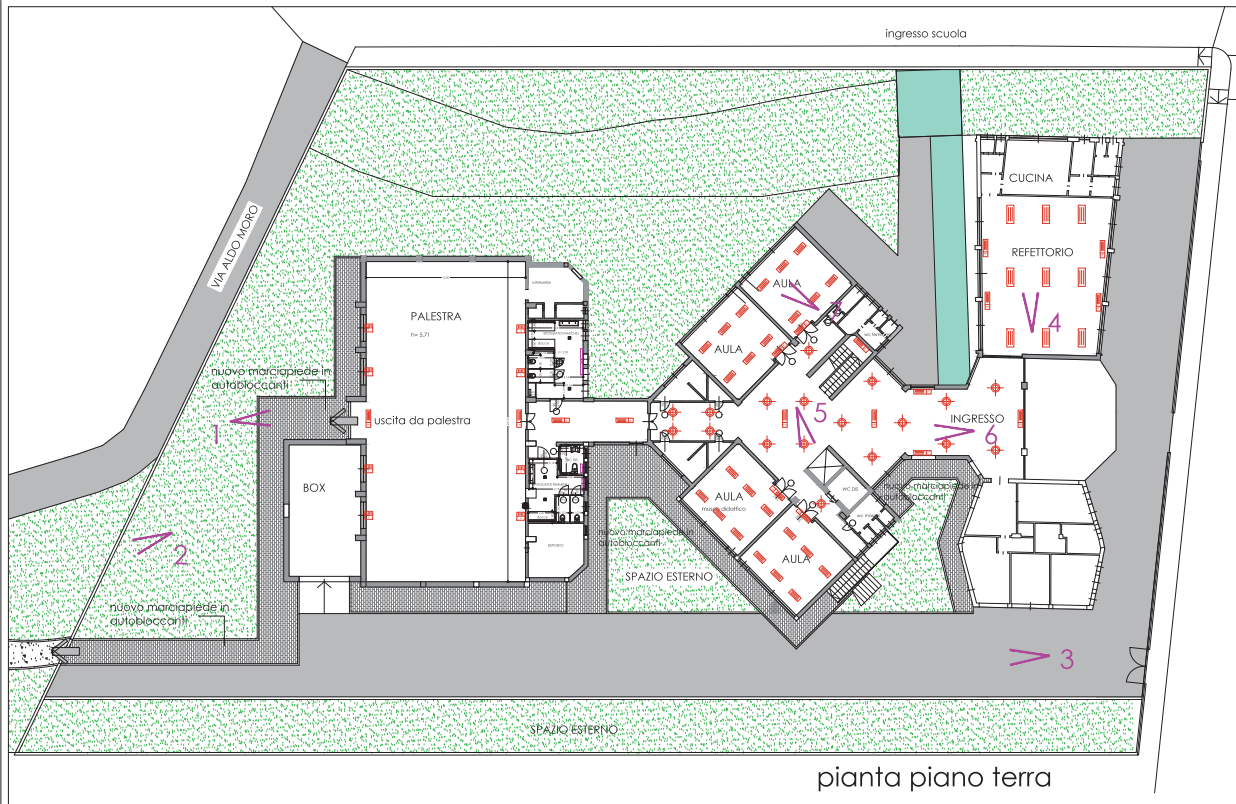

pianta piano terra

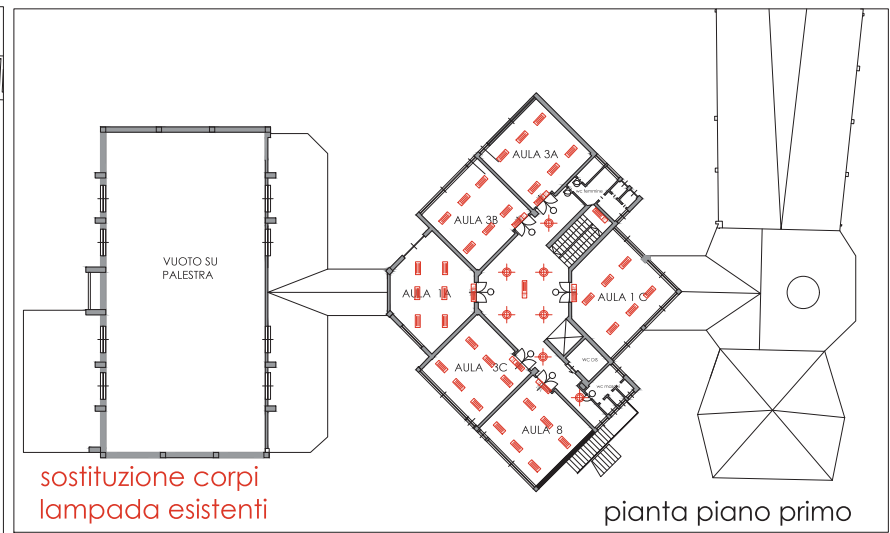

pianta piano primo

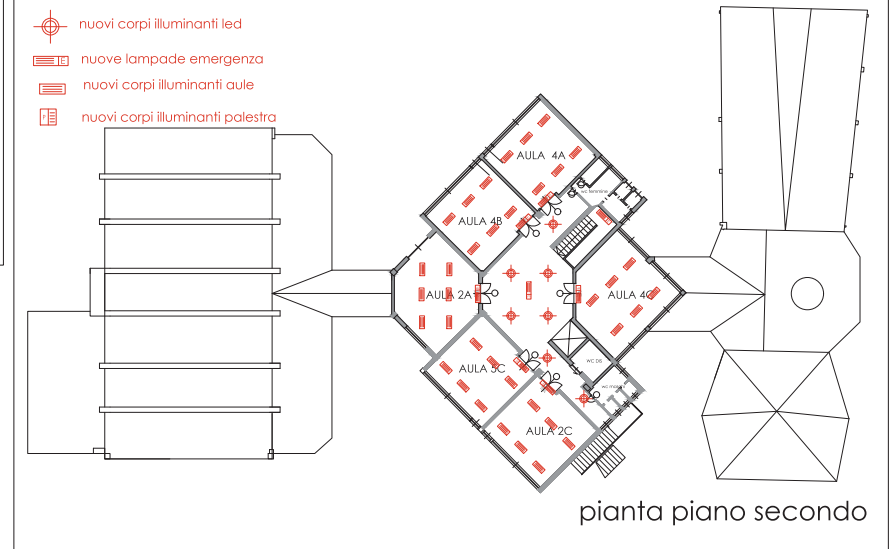

pianta piano secondo

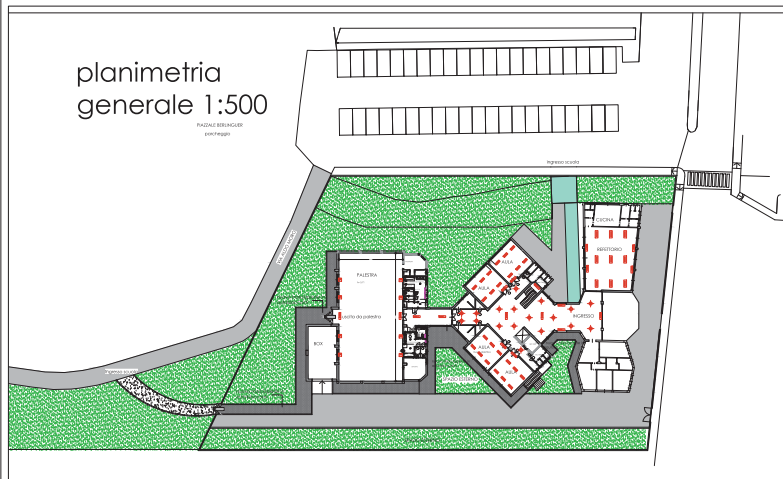

| | |
|---|-------------|
| Progettista | |
|  COMUNE DI TRIUGGIO Provincia di Monza e Brianza PROGETTO PRELIMINARE Interventi straordinari efficientamento energetico e riqualificazione accessi scuola primaria "P.Borsellino" Via De Gasperi, 7 | |
| Oggetto | Progetto |
| Tavola N° | unica |
| Scala | 1: 200 |
| Data | Giugno 2018 |

Interventi straordinari di efficientamento energetico e riqualificazione accessi scuola primaria "P. Borsellino" via De Gasperi,

CRONOPROGRAMMA fasi procedurali e realizzative

| FASE PROCEDURALE | GIORNATE LAVORATIVE DA DATA INIZIO LAVORI | | | | | | | | | | | | | | | | | | |
|---|---|--------|--------|--------|--------|--------|--------|----|----|----|----|----|----|----|----|----|----|----|--|
| | giu-16 | gen-19 | feb-19 | mar-19 | apr-19 | mag-19 | giu-19 | 10 | 15 | 20 | 25 | 30 | 35 | 40 | 45 | 50 | 55 | 60 | |
| Progetto preliminare | | | | | | | | | | | | | | | | | | | |
| Progetto definitivo/ esecutivo | | | | | | | | | | | | | | | | | | | |
| Gara | | | | | | | | | | | | | | | | | | | |
| Affidamento con verifiche requisiti D.Lgs 50/2016 e sottoscrizione efficacia aggiudicazione | | | | | | | | | | | | | | | | | | | |
| Inizio lavori | | | | | | | | | | | | | | | | | | | |
| | | | | | | | | | | | | | | | | | | | |
| | | | | | | | | | | | | | | | | | | | |
| | | | | | | | | | | | | | | | | | | | |
| | | | | | | | | | | | | | | | | | | | |
| | | | | | | | | | | | | | | | | | | | |
| | | | | | | | | | | | | | | | | | | | |
| | | | | | | | | | | | | | | | | | | | |
| | | | | | | | | | | | | | | | | | | | |
| | | | | | | | | | | | | | | | | | | | |

IL PROGETTISTA
(Arch. Laura Pesce)