

COMUNE DI TRIUGGIO

PROGRAMMA TRIENNALE 2022/2024

adottato con delibera Giunta Comunale n. 80 del 15.10.2021

**ALLEGATO I - SCHEDA A : PROGRAMMA TRIENNALE DELLE OPERE PUBBLICHE 2022/2024
DELL'AMMINISTRAZIONE COMUNE DI TRIUGGIO**

QUADRO DELLE RISORSE NECESSARIE ALLA REALIZZAZIONE DEL PROGRAMMA

TIPOLOGIA RISORSE	Arco temporale di validità del programma			Importo Totale (2)
	Disponibilità finanziaria (1)			
	Primo anno	Secondo anno	Terzo anno	
RISORSE DERIVANTI DA ENTRATE AVENTI DESTINAZIONE VINCOLATA PER LEGGE	0,00	0,00	0,00	0,00
RISORSE DERIVANTI DA ENTRATE ACQUISITE MEDIANTE CONTRAZIONE DI MUTUO	0,00	0,00	0,00	0,00
RISORSE ACQUISITE MEDIANTE APPORTI DI CAPITALI PRIVATI	0,00	0,00	0,00	0,00
STANZIAMENTI DI BILANCIO	190.000,00	0,00	0,00	190.000,00
FINANZIAMENTI ACQUISIBILI AI SENSI DELL'ARTICOLO 3 DEL DECRETO-LEGGE 31 OTTOBRE 1990, N.310, CONVERTITO CON MODIFICAZIONI DALLA LEGGE 22 DICEMBRE 1990, N.403	0,00	0,00	0,00	0,00
RISORSE DERIVANTI DA TRASFERIMENTO DI IMMOBILI	0,00	0,00	0,00	0,00
ALTRA TIPOLOGIA	0,00	0,00	0,00	0,00
Totale	190.000,00	0,00	0,00	190.000,00

Il referente del programma
PESCE LAURA

Note:

- (1) La disponibilità finanziaria di ciascuna annualità è calcolata come somma delle informazioni elementari relative ai costi annuali di ciascun intervento di cui alla scheda D.
(2) L'importo totale delle risorse necessarie alla realizzazione del programma triennale è calcolato come somma delle tre annualità

ALLEGATO I - SCHEDA B : PROGRAMMA TRIENNALE DELLE OPERE PUBBLICHE 2022/2024 DELL'AMMINISTRAZIONE COMUNE DI TRIUGGIO

ELENCO DELLE OPERE INCOMPIUTE

CUP (1)	Descrizione Opera	Determinazioni amministrative (Tabella B.1)	Ambito di interesse appaltato (Tabella B.2)	Anno di quadro economico approvato	Importo complessivo dell'intervento (2)	Importo complessivo lavori (2)	Oneri necessari per l'adempimento dei lavori	Importo ultimo SdL	Percentuale avanzamento lavori (3)	Causa per la quale l'opera è in stato di avanzamento (Tabella B.3)	L'opera è attualmente fruibile per il pubblico o dalle collettività?	Stato di realizzazione o comma 2 art. 42/2013 (Tabella B.4)	Possibile utilizzo ridimensionato dell'Opera	Destinazione d'uso (Tabella B.5)	Categoria a titolo di corrispettivo per la quale l'opera pubblica è finanziata dall'articolo 191 del Codice (1)	Vendita ovvero demolizione (4)	Oneri per la realizzazione, manutenzione ed amministrazione da imputare in caso di demolizione	Parto di infrastruttura di rete
---------	-------------------	---	---	------------------------------------	---	--------------------------------	--	--------------------	------------------------------------	--	--	---	--	----------------------------------	---	--------------------------------	--	---------------------------------

Il referente del programma
PESCE LAURA

Note:
 (1) Indica il CUP del progetto di investimento nel quale l'opera incompiuta rientra: è obbligatorio per tutti i progetti avviati dal 1 gennaio 2003.
 (2) Importo riferito all'ultimo quadro economico approvato.
 (3) Percentuale di avanzamento dei lavori rispetto all'ultimo progetto approvato.
 (4) In caso di cessione a titolo di corrispettivo o di vendita l'immobile deve essere riportato nell'elenco di cui alla scheda C: in caso di demolizione l'intervento deve essere riportato tra gli interventi del programma di cui alla scheda D.

Tabella B.1
 a) è stata dichiarata l'insussistenza dell'interesse pubblico al completamento ed alla fruibilità dell'opera
 b) si intende riprendere l'esecuzione dell'opera per il cui completamento non sono necessari finanziamenti aggiuntivi
 c) si intende riprendere l'esecuzione dell'opera per il cui completamento non sono necessari finanziamenti aggiuntivi
 d) si intende riprendere l'esecuzione dell'opera una volta rispettati i necessari finanziamenti aggiuntivi

Tabella B.2
 a) nazionale
 b) regionale

Tabella B.3
 a) causa tecnica: mancanza di fondi
 b) cause tecniche: protrarsi di circostanze speciali che hanno determinato la sospensione dei lavori e/o l'esigenza di una variante progettuale
 c) cause tecniche: presenza di contestazioni
 d) sopravvenute nuove norme tecniche o disposizioni di legge
 e) mancanza di liquidità per il pagamento delle somme dovute all'impresa appaltatrice, risoluzione del contratto, o recesso del contratto al sensi delle vigenti disposizioni in materia di antimafia
 f) mancato interesse al completamento da parte della stazione appaltante, dell'ente aggiudicatore o di altro soggetto aggiudicatario

Tabella B.4
 a) lavori di realizzazione, avviati, risultano interrotti oltre il termine contrattualmente previsto per l'ultimazione (Art. 1 c2, lettera a), DM 42/2013)
 b) lavori di realizzazione, avviati, risultano interrotti oltre il termine contrattualmente previsto per l'ultimazione non assistendo allo stato, le condizioni di riavvio degli stessi. (Art. 1 c2, lettera b), DM 42/2013)
 c) lavori di realizzazione, ultimati, non sono stati collaudati nel termine previsto in quanto l'opera non risulta rispondente a tutti i requisiti previsti dal capitolato e dal relativo progetto esecutivo come accertato nel corso delle operazioni di collaudo. (Art. 1 c2, lettera c), DM 42/2013)

Tabella B.5
 a) diversa da quella prevista in progetto
 b) diversa da quella prevista in progetto

ALLEGATO I - SCHEDA C : PROGRAMMA TRIENNALE DELLE OPERE PUBBLICHE 2022/2024 DELL'AMMINISTRAZIONE COMUNE DI TRIUGGIO

ELENCO DEGLI IMMOBILI DISPONIBILI

Codice univoco immobile (1)	Riferimento CUI Intervento (2)	Riferimento CUP Opera Incompiuta (3)	Descrizione immobile	Codice Istat			Localizzazione CODICE NUTS	Cessione o trasferimento immobile a titolo gratuito ex art.21 comma 5 e art.191 comma 1 (Tabella C.1)	Concessi in diritto di godimento, a titolo di comodato ex art.21 comma 2 e art.281 (Tabella C.2)	Affiancati per il finanziamento o a la realizzazione di opere pubbliche ex art.3 DL 31/09/2011 art.1 (Tabella C.3)	Già incluso in programma di finanziamento di cui art.27 DL 26/1/2011, art.28 DL 21/01/2012 e art.29 DL 21/01/2011 (Tabella C.3)	Tipo disponibilità se inalienabile, derivante da Opera Incompiuta di cui si è dichiarata l'inalienabilità dell'interesse (Tabella C.4)	Valore Stimato (4)					
				Reg	Prov	Com							Primo anno	Secondo anno	Terzo anno	Annualità successiva	Totale	

Il referente del programma
PESCE LAURA

Note:
 (1) Codice obbligatorio; (2) numero immobile + cf amministrazione + prima annualità del primo programma nel quale l'immobile è stato inserito + progressivo di 5 cifre
 (3) Riferimento CUI dell'opera incompiuta al quale la cessione dell'immobile è associata, non indicare alcun codice nel caso in cui si proponga la semplice alienazione o cessione di opera incompiuta non connessa alla realizzazione di un intervento
 (4) Riportare l'ammontare con il quale l'immobile contribuirà a finanziare l'intervento, ovvero il valore dell'immobile da trasferire (qualora parziale, quello relativo alla quota parte oggetto di cessione o trasferimento) o il valore del titolo di godimento oggetto di cessione.

Tabella C.1

1. ano

2. parziale

3. Totale

Tabella C.2

1. no

2. si, cessione

3. si, diritto di godimento, a titolo di contributo, la cui utilizzazione sia strumentale e tecnicamente connessa all'opera da affidare in concessione

Tabella C.3

1. no

2. si, come valorizzazione

3. si, come alienazione

Tabella C.4

1. cessione della titolarità dell'opera ad altro ente pubblico

2. cessione della titolarità dell'opera a soggetto esercente una funzione pubblica

3. vendita sul mercato privato

4. disponibilità come fonte di finanziamento per la realizzazione di un intervento ai sensi del comma 5 art.21

ALLEGATO I - SCHEDA D : PROGRAMMA TRIENNALE DELLE OPERE PUBBLICHE 2022/2024 DELL'AMMINISTRAZIONE COMUNE DI TRIUGGIO

ELENCO DEGLI INTERVENTI DEL PROGRAMMA

Codice Unico Interventi e (1)	Cod. Ann. Amm. e (2)	Codice CUP (3)	Annullità di dare avvio alla procedura di affidamento	Responsabili procedimento	Lotto finanziato (7)	Lavoro complesso (7)	Codice Intat			Localizzazione - codice NUTS	Tipologia	Settore e sottosectore intervento	Descrizione dell'intervento	Livello di priorità (7) (Tabella D.5)	STIMA DEI COSTI DELL'INTERVENTO (8)					Intervento variabile a seguito di modifica programma (12) (Tabella D.5)			
							Reg	Prov	Com						Valore degli investimenti in cui alle attività collegati all'intervento (10)	Scadenza ultima per l'assunzione di derivanti da contratto di manuf. (11)	Importo complessivo (9)	Costi di annualità successive	Terzo anno		Secondo anno	Primo anno	Apporto di capitale
18300734015 7202200001		B61B2100463 0004	2022	PESCE LAURA	SI	NO	03	108	043	ITCAD	NUOVA REALIZZAZIONE	INFRASTRUTTURE E DI TRASPORTO STRADALI	REALIZZAZIONE PERCORSO CICLOPEDONALE VIA INMACOLATA/JACINI	PRIORITA MASSIMA	190.000,00	0,00	0,00	0,00	0,00	0,00	0,00		

Il referente del programma
PESCE LAURA

Nota: (1) Numero intervento - "I" - cf. amministrazione e prima annualità del primo programma nel quale l'intervento è stato inserito + progressivo di 5 cifre della prima annualità del primo programma (2) Numero interno liberamente indicato dall'amministrazione in base a proprio sistema di codifica (3) Indica il CUP (cf. articolo 3 comma 5) (4) Ripetere nome e cognome del responsabile del procedimento (5) Indica se lavoro complesso secondo la definizione di cui all'art.3 comma 1 lettera a) del D.Lgs. 50/2016 (6) Indica il livello di priorità di cui all'articolo 3 comma 1 lettera b) del D.Lgs. 50/2016 (7) Ai sensi dell'art.4 comma 6, in caso di demozioni o opera incompiuta l'importo comprende gli oneri per lo smantellamento dell'opera e per la ristrutturazione, riqualificazione ed eventuale bonifica del sito. (8) Ai sensi dell'art.4 comma 6, in caso di demozioni o opera incompiuta l'importo comprende gli oneri per lo smantellamento dell'opera e per la ristrutturazione, riqualificazione ed eventuale bonifica del sito. (9) Ripetere l'importo del capitale privato come quota parte del costo totale (10) Ripetere l'importo del capitale privato come quota parte del costo totale (11) Indica se l'intervento è stato aggiunto o è stato modificato a seguito di modifica in corso d'anno ai sensi dell'art.5 commi 8 e 10. Tale campo, come la relativa nota e tabella, compaiono solo in caso di modifica del programma (12) Indica se l'intervento è stato aggiunto o è stato modificato a seguito di modifica in corso d'anno ai sensi dell'art.5 commi 8 e 10. Tale campo, come la relativa nota e tabella, compaiono solo in caso di modifica del programma

Tabella D.1
Cf. Classificazione Sistema CUP: codice tipologia intervento per natura intervento 03= realizzazione di lavori pubblici (opere e impiantistica)

Tabella D.2
Cf. Classificazione Sistema CUP: codice settore e sottosectore intervento

Tabella D.3
1. priorità massima
2. priorità media
3. priorità minima

Tabella D.4
1. finanza di progetto
2. concessione di costruzione e gestione
3. sponsorizzazione
4. concessione in affitto o di scopo
5. locazione finanziaria
6. contratto di disponibilità
9. altro

Tabella D.5
1. modifica ex art.5 comma 9 lettera b)
2. modifica ex art.5 comma 9 lettera c)
3. modifica ex art.5 comma 9 lettera d)
4. modifica ex art.5 comma 9 lettera e)
5. modifica ex art.5 comma 11

ALLEGATO I - SCHEDE E : PROGRAMMA TRIENNALE DELLE OPERE PUBBLICHE 2022/2024 DELL'AMMINISTRAZIONE COMUNE DI TRIUGGIO

INTERVENTI RICOMPRESI NELL'ELENCO ANNUALE

Codice Unico Intervento - CUI	CUP	Descrizione dell'intervento	Responsabile del procedimento	Importo annualità	Importo intervento	Finalità (Tabella E.1)	Livello di priorità	Conformità Urbanistica	Verifica vincoli ambientali	Livello di progettazione (Tabella E.2)	CENTRALE DI COMMITTEENZA O SOGGETTO AGGREGATORE AL QUALE SI INTENDE DELEGARE LA PROCEDURA DI AFFIDAMENTO		Intervento aggiunto o variato specificato programma (*)
											codice AUSA	denominazione	
LB3007340157202200001	B61B21004630004	REALIZZAZIONE OPERA PUBBLICA CICLOPEDONALE VIA IMMACOLATA/JACINI	PESCE LAURA	190.000,00	190.000,00	URB - QUALITA' URBANA	PRIORITA' MASSIMA	SI	SI	PROGETTO DI FATTIBILITA' TECNICA, ECONOMICA, *DOCUMENTO FINALE*	0000247985	PROVINCIA MONZA	

Il referente del programma
PESCE LAURA

(*) Tale campo compare solo in caso di modifica del programma

- Tabella E.1
- ADN - Adeguamento normativo
 - AMB - Qualità ambientale
 - CPA - Completamento Opera Incompiuta
 - MIS - Miglioramento e incremento di servizio
 - URB - Qualità urbana
 - DEP - Demolizione beni vincolati
 - DEOP - Demolizione opere preesistenti e non più utilizzabili

- Tabella E.2
1. numero di fattibilità tecnico - economica; "documento di fattibilità delle alternative progettuali"
 2. progetto di fattibilità tecnico - economica; "documento finale"
 3. progetto definitivo
 4. progetto esecutivo

**ALLEGATO I - SCHEDA F : PROGRAMMA TRIENNALE DELLE OPERE PUBBLICHE 2022/2024
DELL'AMMINISTRAZIONE COMUNE DI TRIUGGIO**

**ELENCO DEGLI INTERVENTI PRESENTI NELL'ELENCO ANNUALE DEL PRECEDENTE PROGRAMMA TRIENNALE E
NON RIPROPOSTI E NON AVVIATI**

Codice Unico Intervento - CUI	CUP	Descrizione dell'intervento	Importo intervento	Livello di priorità	Motivo per il quale l'intervento non è riproposto (1)
-------------------------------------	-----	--------------------------------	--------------------	---------------------	---

Il referente del programma
PESCE LAURA

Note:
(1) breve descrizione dei motivi



DiKe - Digital Key
(Software per la firma digitale di documenti)

Esito Verifica Firme

15 ottobre 2021

File : C:/Users/flavia.de melgazzi/dikeTmpdir/schedeProgramma2022-24.pdf.p7m

Esito Verifica : Firma CADES OK Data di verifica: 15/10/2021 08.22.32 (UTC Time)
Algoritmo Digest : SHA-256
Firmatario : LAURA PESCE
Ente Certificatore : InfoCert Firma Qualificata 2
Cod. Fiscale : TINIT-PSCLRA75M63D969T
Stato : IT
Organizzazione : NON PRESENTE
Cod. Ident. : 201750277510907
Certificato Sottoscrizione : SI
Validità Cert dal: : 15/09/2020 06.55.24 (UTC Time)
Validità Cert fino al: : 25/09/2023 21.59.59 (UTC Time)
Certificato Qualificato : Certificato Qualificato conforme alla normativa
Data e Ora Firma : 11/10/2021 09.17.36 (UTC Time)

Esito Verifica : Firma CADES OK Data di verifica: 15/10/2021 08.22.32 (UTC Time)
Algoritmo Digest : SHA-256
Firmatario : AMBROGIO GIOVANNI ERBA
Ente Certificatore : InfoCert Firma Qualificata 2
Cod. Fiscale : TINIT-RBEMRG64R07F704P
Stato : IT
Organizzazione : NON PRESENTE
Cod. Ident. : 201750277510966
Certificato Sottoscrizione : SI
Validità Cert dal: : 15/09/2020 07.37.32 (UTC Time)
Validità Cert fino al: : 26/09/2023 21.59.59 (UTC Time)
Certificato Qualificato : Certificato Qualificato conforme alla normativa
Data e Ora Firma : 11/10/2021 09.23.26 (UTC Time)

COMUNE DI TRIUGGIO

RELAZIONE SULLA FATTIBILITÀ DELL'INTERVENTO

“REALIZZAZIONE PERCORSO
CICLOPEDONALE
VIA IMMACOLATA/JACINI;”

Ubicazione:

Il campo da calcio ad 11 si trova nella spina dei servizi di Triuggio capoluogo nell'area pubblica compresa fra i due plessi scolastico della scuola "G. Casati", via Kennedy, 9 e relativo palazzetto dello sport e della scuola "P. Borsellino", via De Gasperi, 7, a ridosso del complesso del centro sportivo attualmente dismesso.

Obiettivo:

L'esigenza alla quale rispondere è quella di realizzare un percorso fra frazioni per pedoni e cicli che risponda alle caratteristiche di sicurezza e abbattimento delle barriere architettoniche richieste.

Tale realizzazione si integra in un circuito più esteso per rispondere a questa esigenza su tutto il territorio.

Descrizione dell'intervento:

Il progetto complessivo è descritto nel progetto di fattibilità del tratto iniziale e nello studio di fattibilità approvato con delibera di G.C n. 78 del 07.10.2021, (al quale si rimanda integralmente) e riportato nelle tavole prevede, la realizzazione un percorso ciclopedonale che completa il tracciato in sicurezza già esistente fra il nucleo della Villa Jacini e la frazione di Canonica nel tratto compreso tra la Via Don Sturzo e la proprietà Jacini attigua alla Villa, e prosegue verso il tratto esistente realizzato in Via Immacolata fino a Tregasio.

La soluzione progettuale definitiva adotterà materiali, spazi, dimensioni e finiture che contemperino l'esigenza di un corretto inserimento ambientale, di una idonea fruizione da parte dell'utenza con la sicurezza e funzionalità delle strutture e dei percorsi.

Situazione paesaggistica

Le aree necessarie alla realizzazione dell'intervento sono tutte in corso di trasferimento alla proprietà comunale o nella disponibilità della stessa.

La definizione degli interventi sarà posta principalmente sul piano stradale e impiantistico stradale per quanto riguarda la natura stessa dell'intervento. Gli interventi proposti dovranno essere realizzati in conformità al D.Lgs. n. 42/2004 (compatibilità paesaggistica).

Fattibilità tecnica

La realizzazione delle opere sulle aree interessate è già stata verificata con l'approvazione con la precitata deliberazione del progetto di fattibilità per il tratto iniziale interno non su strada e con l'approvazione dello studio di fattibilità del rimanente percorso di collegamento, ai quali si rimanda integralmente.

Situazione urbanistica

Le aree in oggetto sono ubicate in località Canonica/Tregasio nel Comune di Triuggio e sono identificate a parte dei mappali 41, 32, 163 del Fg. 14 per una porzione a parte del mappale 21 del Fg. 14 del Catasto Terreni del Comune di Triuggio. Le aree corrispondenti alla superficie a parte del precitato mappale sono classificate, dal PGT vigente approvato con deliberazione consiliare n.15 del 22.06.2013 (vedi BURL Regione Lombardia Serie "Avvisi e Concorsi" n. 33 del 14.08.2013) e successiva variante parziale approvata con deliberazione consiliare n.22 del 17.05.2018 (vedi BURL Regione Lombardia Serie "Avvisi e Concorsi" n. 28 del 11.07.2018, come segue:

mapp. 41, 32, 21 fg.14: nel Piano delle Regole sono interamente compresi nei PARCHI STORICI (Tessuto Urbano Consolidato: Antica formazione) regolata dall'art. 30 delle N.d.A.

mapp. 163 fg.14: è compreso per circa il 76% nelle AREE VERDI DI SALVAGUARDIA AMBIENTALE – BOSCHI (aree di valore paesistico ambientale ed ecologiche), regolata dall'art. 48 delle N.d.A. mentre la restante parte è compresa nei PARCHI STORICI (Tessuto Urbano Consolidato: Antica formazione), regolata dall'art. 30 delle N.d.A.

Inoltre tutti i mappali sono interamente compresi nella CLASSE DI FATTIBILITÀ 2, regolata dall'art. 65 delle N.d.A. e dall'art. 66.1 delle Norme Tecniche di Fattibilità Geologica.

Tale area è compresa, dal P.T.C. della Provincia di Monza e Brianza, approvato in data 10 luglio 2013 con delibera di Consiglio Provinciale n. 16,

mapp. 41, 32, 21, 163 fg.14: sono interamente compresi nella Rete Verde di ricomposizione paesaggistica nei Parchi Regionali (L.R. 86/83) (Tavola n. 6 - progetto di tutela e valorizzazione del paesaggio).

Fatta salva l'imprecisione cartografica delle tavole del piano territoriale di coordinamento provinciale approvato dalla Provincia di Monza e Brianza con delibera di consiglio provinciale n. 16 del 10 luglio 2013.

Tale area è compresa, dal P.T.C. del Parco Regionale Valle del Lambro, approvato in data 28.07.2000 con deliberazione di Giunta Regionale n. 7/601

mapp. 41, 32, 21, 163 fg.14: sono interamente compresi nel Sistema delle Aree Prevalentemente Agricole – art. 11.

Fatta salva l'imprecisione cartografica delle tavole del Piano Territoriale di coordinamento del Parco Regionale della Valle del Lambro approvato con delibera di giunta regionale n. 7/601 del 28 luglio 2000 e successiva rettifica approvata con delibera di giunta regionale n. 7/6757 del 9 novembre 2001.

Le destinazioni previste dalla strumentazione urbanistica vigente sono compatibili con l'intervento previsto.

Prime indicazioni di problematiche per la stesura dei piani di sicurezza.

La tipologia della lavorazione prevista deve considerare gli elementi di rischio assimilabili a quelli tipici della realizzazione di costruzioni stradali su tracciati non in esercizio che debbono essere realizzate su aree pubbliche chiuse per il tratto iniziale e finale, mentre per il restante tratto di collegamento in aderenza che è posto su una sede stradale a traffico interurbano sono da prevedersi gli elementi di rischio caratteristici di tali fattispecie di cantiere e le relative interferenze. Pertanto si dovrà da un lato garantire la fruibilità in sicurezza principalmente nell'ambito del cantiere, avendo cura di valutare le interferenze della viabilità e della circolazione stradale con i percorsi pedonali e ciclabili limitrofi, in particolare per l'utenza di transito pedonale di collegamento le frazioni e i residenti. La sicurezza del cantiere, degli operai e del personale addetto dovrà essere predisposta conforme alla vigente normativa sulla sicurezza dei cantieri mobili.

Calcolo sommario della spesa:

Si schematizza la stima sommaria dei principali costi di riferimento:

DESCRIZIONE	EURO
Realizzazione intervento percorso ciclopedonale	155.000,00
Impianto semaforico	15.000,00
Oneri per la sicurezza	10.000,00
Oneri complementari spese tecniche e somme a disposizione ed altro	10.000,00
TOTALE	190.000,00

Risorse finanziarie:

Gli oneri necessari per la realizzazione dei lavori sono stimabili all'incirca in € 190.000,00 comprese le spese tecniche e gli oneri complementari di progettazione e realizzazione.

Si allegano schemi grafici

Tav grafica inquadramento
Tav grafica intervento;

IL RESPONSABILE DEL SETTORE
(arch. Ambrogio Erba)

documento firmato digitalmente
ai sensi del D.Lgs. n. 82/2005 e s.m.i.



DiKe - Digital Key
(Software per la firma digitale di documenti)

Esito Verifica Firma

15 ottobre 2021

File : J:/lpp/Programma lpp/Programma 2022/03_fattibilità 2022.pdf.p7m

Esito Verifica : Firma CADES OK Data di verifica: 15/10/2021 08.22.04 (UTC Time)
Algoritmo Digest : SHA-256
Firmatario : AMBROGIO GIOVANNI ERBA
Ente Certificatore : InfoCert Firma Qualificata 2
Cod. Fiscale : TINIT-RBEMRG64R07F704P
Stato : IT
Organizzazione : NON PRESENTE
Cod. Ident. : 201750277510966
Certificato Sottoscrizione : SI
Validità Cert dal: : 15/09/2020 07.37.32 (UTC Time)
Validità Cert fino al: : 26/09/2023 21.59.59 (UTC Time)
Certificato Qualificato : Certificato Qualificato conforme alla normativa
Data e Ora Firma : 12/10/2021 07.11.42 (UTC Time)

InfoCert S.p.A.

sito web: www.firma.infocert.it

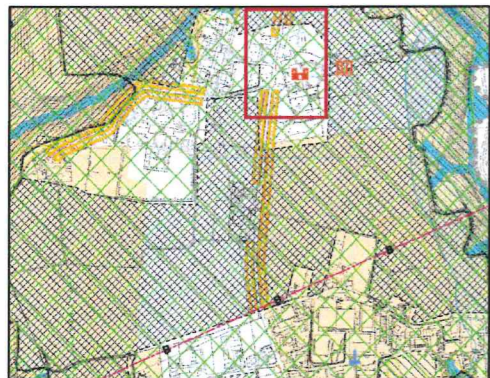
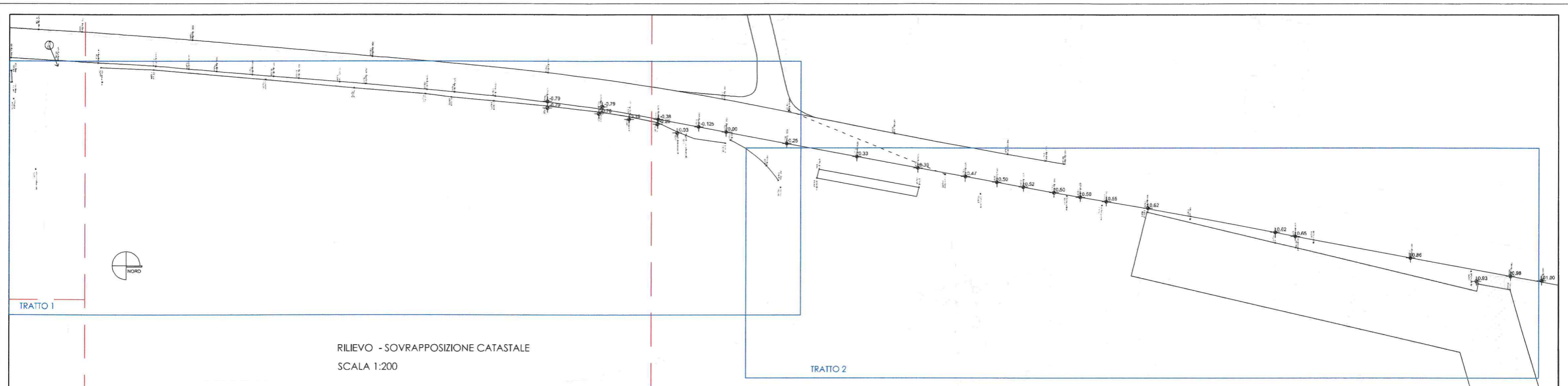

plano delle regole - vincoli

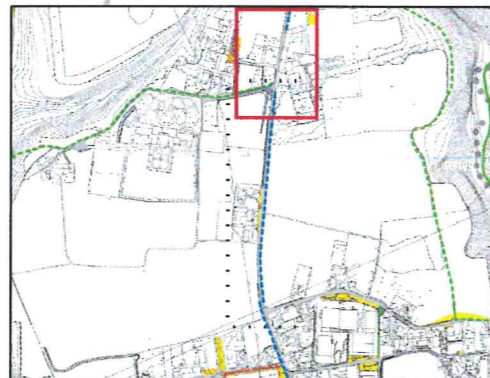

plano dei servizi

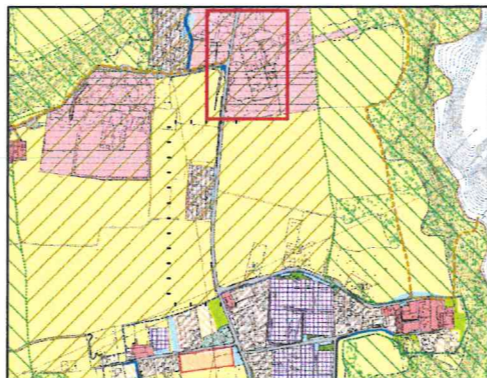

plano delle regole



estratto aerofotogrammetrico

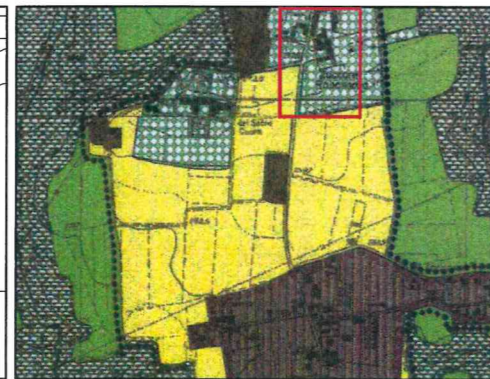

ptc parco valle lambro

